

- OPOMBE:
- KABELSKE POLICE IZ POCINKANE PLOČEVINE NA STANDARDIZERANIH NOSILCIH V PREDPISANIH RAZMIKIH
  - VERTIKALNE KABELSKE POLICE SO S POKROVI
  - KABELSKE POLICE SE OZEMLI
  - PREHOD V GARAŽO SE POŽARNO ZATESNI
  - INŠTALACIJSKE CEVI SE POLAGAJO POD TEMELJNO PLOŠČO OZIROMA V TLAKU

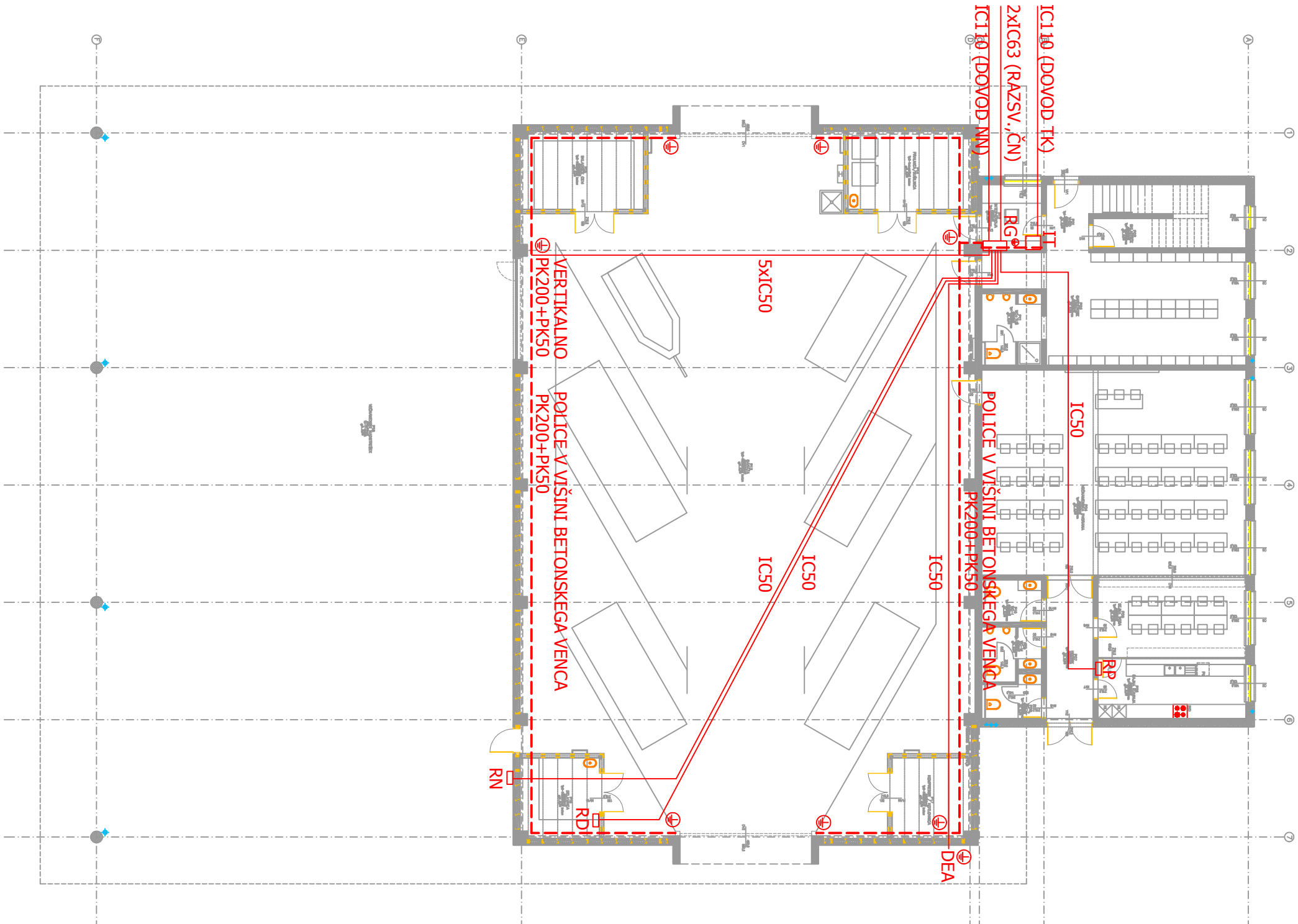

TLORIS OBJEKTA 1:200

št.risbe: 08.1

**PROJEKTANTSKE STORITVE, TADEJ JEMEC S.P., STEGNE 17, MORAVČE**

|                  |   |                 |                     |
|------------------|---|-----------------|---------------------|
| investitor       | OBČINA MEDVODE, Cesta komandanta Staneta 12, 1215 Medvode |                 |                     |
| objekt/lokacija  | GASILNI DOM PIRNIČE                                       | Zgornje Pirniče |                     |
| vrsta projekta/  | PZI   |                 |                     |
| vrsta nacrta     | NAČRT ELEKTROINŠTALACIJ                                   | št. nacrta      | E-119/19            |
| vsebina/projekt  | TLORIS OBJEKTA - NN RAZVOD PO OBJEKTU                     | merilo          | 1:200               |
| odg. projektant  | Tadej Jemec, udie   | IZS E-1045      | datum Okt. 2019     |
| odg. vodja proj. | Rober Robas, udia   | ZAPS A-1277     | št. projekta 119/19 |